MIEJSCOWY PLAN ZAGOSPODAROWANIA PRZESTRZENNEGO KLUKOWO REJON ULICY RADIOWEJ I LINII PKM W MIEŚCIE GDAŃSKU

2723

0 100 200 m

Skala: 1:2 000

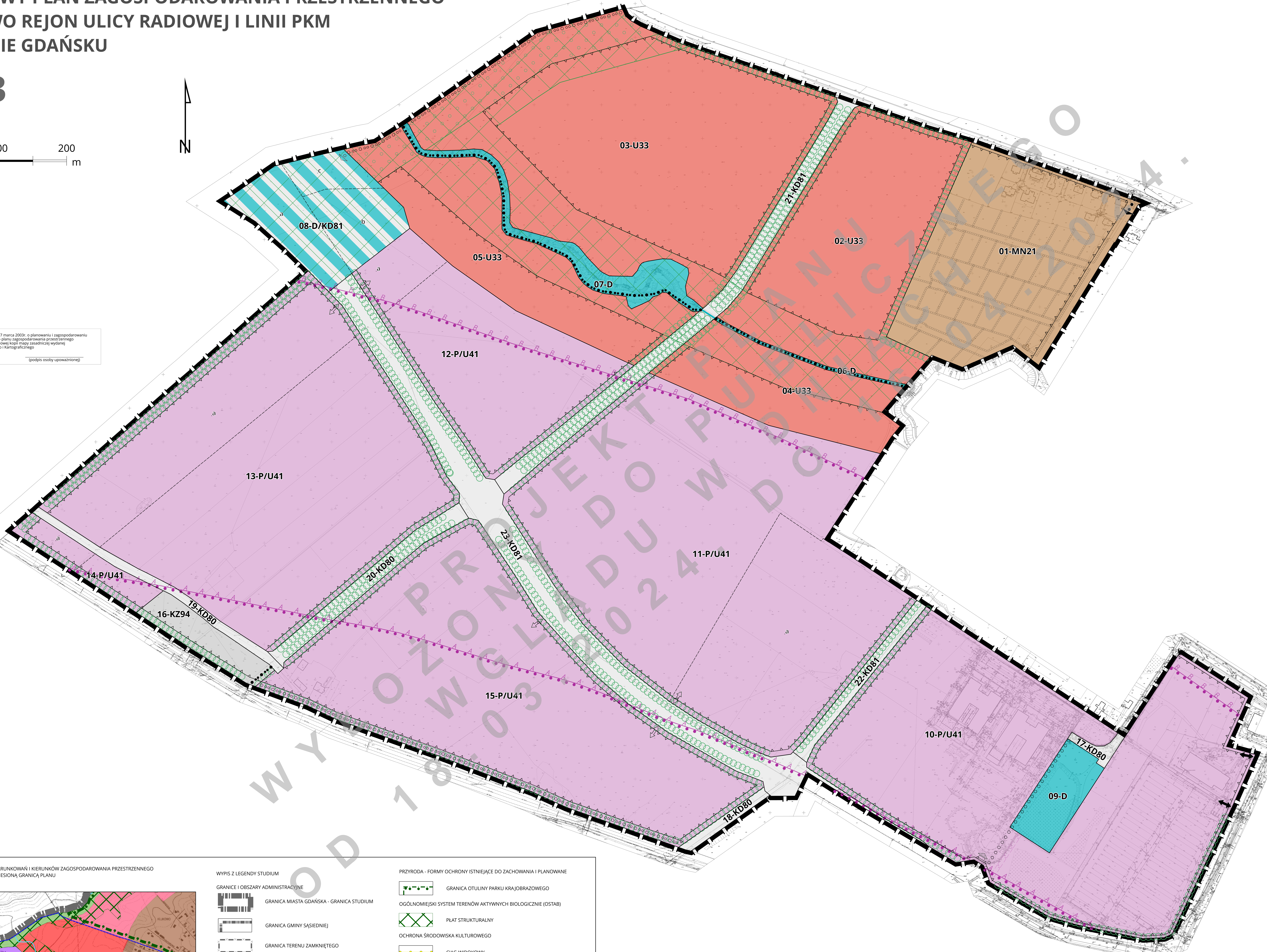

PROJEKT PLANU PUBLICZNEGO WYŁOŻONY DO WGLĄDU W DNIACH OD 18.03.2024 DO 16.04.2024

PREZYDENT MIASTA GDAŃSKA ul. Nowe Ogrody 8/12 80-803 Gdańsk
KOPIA MAPY ZASADNICZEJ do celów informacyjnych Skala 1:500
Gmina: Miasto Gdańsk Obr.: 23.24.3

Zgodnie z art.16 ust.1 ustawy z dnia 27 marca 2003r. o planowaniu i zagospodarowaniu przestrzennym rysunek miejscowego planu zagospodarowania przestrzennego sporządzono z wykorzystaniem urzędowej kopii mapy zasadniczej wydanej z Państwowego Zasobu Geodezyjnego i Kartograficznego

Gdańsk dn. ________________ ________________ (podpis osoby upoważnionej)

OZNACZENIA

USTALENIA PLANU

- GRANICE OBSZARU OBJĘTEGO PLANEM
- LINIE ROZGRANICZAJĄCE TERENY O RÓŻNYM PRZEZNACZENIU
- 01-M/U31 — OZNACZENIA TERENÓW WYDZIELONYCH LINIAMI ROZGRANICZAJĄCYMI: - PIERWSZE DWIE CYFRY OZNACZAJĄ NUMER TERENU - DRUGI CZŁON LITEROWO-CYFROWY OZNACZA PRZEZNACZENIE TERENU
- MN21 — TERENY ZABUDOWY MIESZKANIOWEJ EKSTENSYWNEJ
- U33 — TERENY ZABUDOWY USŁUGOWEJ
- P/U41 — TERENY ZABUDOWY PRODUKCYJNO-USŁUGOWEJ
- D — TERENY ODPROWADZENIA WÓD OPADOWYCH, MELIORACJI I URZĄDZEŃ OCHRONY PRZECIWPOWODZIOWEJ
- D/KD81 — TERENY ODPROWADZENIA WÓD OPADOWYCH, MELIORACJI I URZĄDZEŃ OCHRONY PRZECIWPOWODZIOWEJ I/LUB TERENY ULIC LOKALNYCH
- KD80 — TERENY ULIC DOJAZDOWYCH
- KD81 — TERENY ULIC LOKALNYCH
- KZ94 — TERENY WĘZŁÓW INTEGRACYJNYCH,PRZYSTANKÓW ZINTEGROWANYCH, DWORCÓW AUTOBUSOWYCH
- MAKSYMALNE NIEPRZEKRACZALNE LINIE ZABUDOWY
- LINIE PODZIAŁU WEWNĘTRZNEGO
- a — LITERY IDENTYFIKUJĄCE OBSZARY WYZNACZONE LINIAMI PODZIAŁU WEWNĘTRZNEGO
- OGÓLNOMIEJSKI SYSTEM TERENÓW AKTYWNYCH BIOLOGICZNIE (OSTAB) PŁATY STRUKTURALNE
- ZIELEŃ DO WPROWADZENIA
- SZPALERY DRZEW
- CIĄGI PIESZO-ROWEROWE
- CIĄGI PIESZO-ROWEROWE W ZALECANEJ LOKALIZACJI
- CIĄGI PIESZE W ZALECANEJ LOKALIZACJI
- ZJAZDY
- ZJAZDY W ZALECANEJ LOKALIZACJI
- WLOTY CIĄGÓW PIESZYCH
- WLOTY CIĄGÓW PIESZO-ROWEROWYCH W ZALECANEJ LOKALIZACJI

ELEMENTY WYNIKAJĄCE Z PRZEPISÓW ODRĘBNYCH, INFORMACJE, ZALECENIA

- GRANICE OBSZARÓW OGRANICZONEGO UŻYTKOWANIA WOKÓŁ PORTU LOTNICZEGO - STREFA A
- GRANICE OBSZARÓW OGRANICZONEGO UŻYTKOWANIA WOKÓŁ PORTU LOTNICZEGO - STREFA B
- ISTNIEJĄCE KANAŁY DESZCZOWE I CIEKI PRZYKRYTE
- KORYTARZE INFRASTRUKTURY TECHNICZNEJ W ZALECANEJ LOKALIZACJI
- ZALECANE WLOTY SKRZYŻOWAŃ LUB POŁĄCZENIA DRÓG WEWNĘTRZNYCH
- ZALECANE PODZIAŁY NA DZIAŁKI BUDOWLANE

WYRYS ZE STUDIUM UWARUNKOWAŃ I KIERUNKÓW ZAGOSPODAROWANIA PRZESTRZENNEGO MIASTA GDAŃSKA Z NANIESIONĄ GRANICĄ PLANU
SKALA 1:10 000

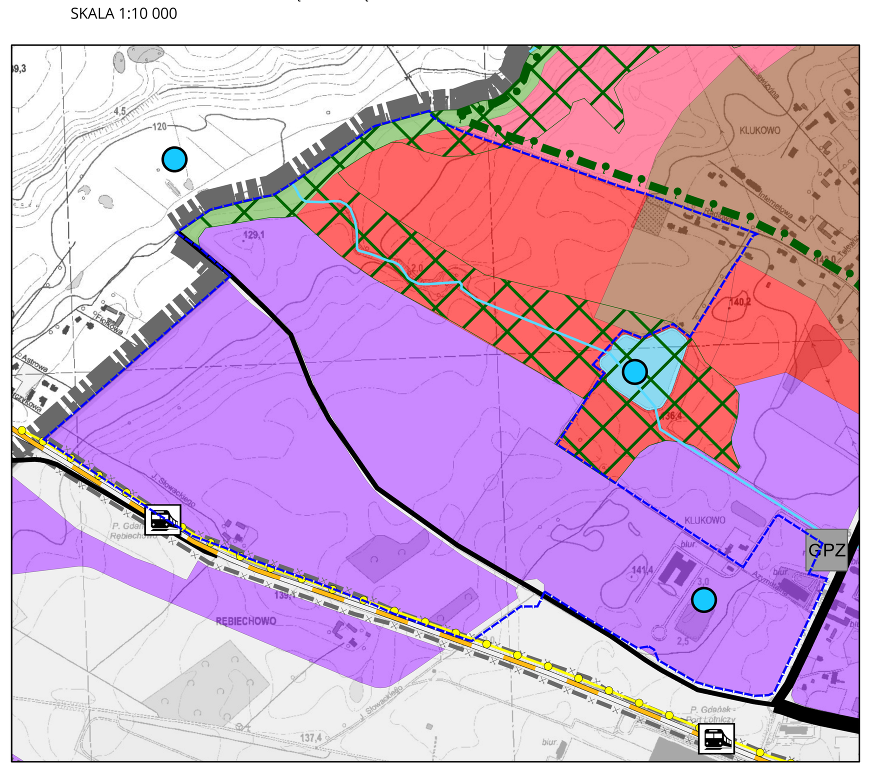

- GRANICE OBSZARU OBJĘTEGO PLANEM

WYPIS Z LEGENDY STUDIUM

GRANICE I OBSZARY ADMINISTRACYJNE

- GRANICA MIASTA GDAŃSKA - GRANICA STUDIUM
- GRANICA GMINY SĄSIEDNIEJ
- GRANICA TERENU ZAMKNIĘTEGO
- GRANICA JEDNOSTKI URBANISTYCZNEJ

PRZEWIDYWANY KIERUNEK ZMIAN W STRUKTURZE PRZESTRZENNEJ I PRZEZNACZENIU TERENÓW - PRZEZNACZENIE DOMINUJĄCE ISTNIEJĄCE I PROJEKTOWANE

- TEREN MIESZKANIOWO-USŁUGOWY
- TEREN MIESZKANIOWY WRAZ Z USŁUGAMI PODSTAWOWYMI
- TEREN PRZEMYSŁOWO-USŁUGOWO-SKŁADOWY, TEREN PORTOWY
- TEREN TRANSPORTU
- TEREN USŁUG PONADPODSTAWOWYCH
- WODY ŚRÓDLĄDOWE
- ZIELEŃ EKOLOGICZNO-KRAJOBRAZOWA

PRZYRODA - FORMY OCHRONY ISTNIEJĄCE DO ZACHOWANIA I PLANOWANE

- GRANICA OTULINY PARKU KRAJOBRAZOWEGO

OGÓLNOMIEJSKI SYSTEM TERENÓW AKTYWNYCH BIOLOGICZNIE (OSTAB)

- PŁAT STRUKTURALNY

OCHRONA ŚRODOWISKA KULTUROWEGO

- CIĄG WIDOKOWY

TRANSPORT ISTNIEJĄCY I PROJEKTOWANY

- DROGA GŁÓWNA G
- DROGA ZBIORCZA Z
- WYBRANA DROGA LOKALNA L
- LINIA SKM, LINIA PKM
- PRZYSTANEK KOLEJOWY

INŻYNIERIA ISTNIEJĄCA I PROJEKTOWANA

- GPZ — STACJA TRANSFORMATOROWA WYSOKIEGO NAPIĘCIA (GPZ)
- ZBIORNIK RETENCYJNY
- KORYTO WÓD PŁYNĄCYCH (OTWARTE LUB ZAMKNIĘTE)
- WIELKOŚREDNICOWY PRZEWÓD : WODOCIĄGOWY, KANALIZACYJNY, GAZOWY, CIEPŁOWNICZY, NAFTOWY ORAZ LINIA KABLOWA WYSOKIEGO NAPIĘCIA

Projekt planu był wyłożony
do publicznego wglądu
wraz z prognozą oddziaływania na środowisko
w dniach od 18.03.2024 r. do 16.04.2024 r.

Biuro Rozwoju Gdańska
ul. Wały Piastowskie 24
80-855 Gdańsk
www.brg.gda.pl
GDAŃSK - 2024 r.

MIEJSCOWY PLAN ZAGOSPODAROWANIA PRZESTRZENNEGO KLUKOWO REJON ULICY RADIOWEJ I LINII PKM W MIEŚCIE GDAŃSKU — 2723

RYSUNEK PLANU — SKALA 1:2000

FUNKCJA	ZESPÓŁ AUTORSKI	PODPIS
DYREKTOR BIURA GENERALNY PROJEKTANT	mgr inż. arch. Edyta Damszel-Turek	
ZASTĘPCA DYREKTORA BIURA	mgr inż. arch. Wiesława Szermer	
PROJEKTANT SPRAWDZAJĄCY	mgr inż. arch. Maria Dąbrowska	
KIEROWNIK ZESPOŁU	mgr inż. arch. Małgorzata Momont	
PROJEKTANT PROWADZĄCY	mgr inż. arch. Ewa Lichota	
ZESPÓŁ PROJEKTOWY	mgr inż. Magdalena Andrzejczuk	
	mgr Justyna Przeworska	
	mgr inż. Kinga Kazańska	
	mgr inż. Karolina Rospęk-Aszyk	
	mgr inż. Aneta Woch-Szojda	
	mgr inż. Alicja Gumienna	