Studium ogólnomiejskich przestrzeni publicznych - StOPPy

STRUKTURA OGÓLNOMIEJSKICH PRZESTRZENI PUBLICZNYCH GDAŃSKA

STAN ISTNIEJĄCY

SKALA 1 : 10 000

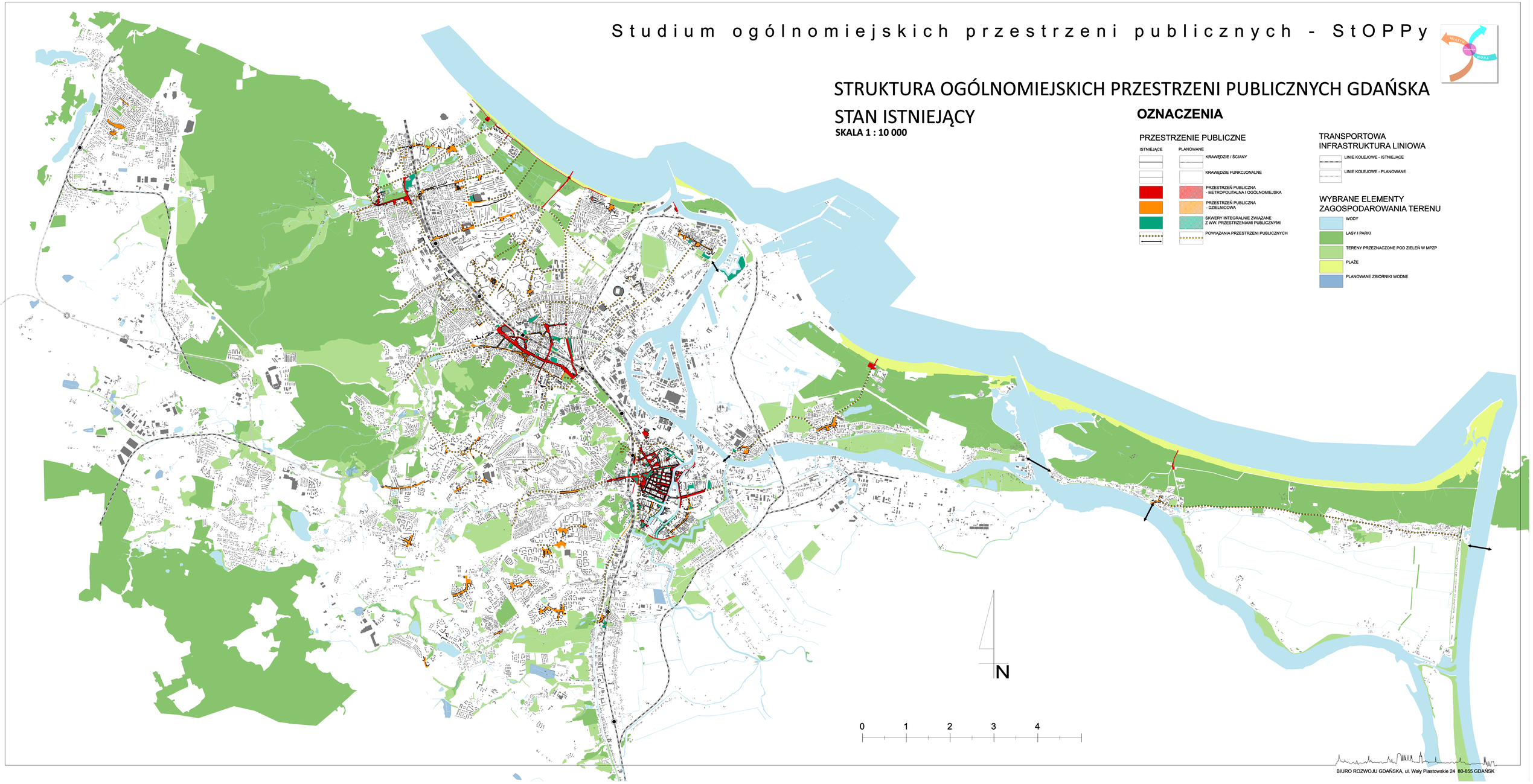

BIURO ROZWOJU GDAŃSKA, ul. Wały Piastowskie 24 80-855 GDAŃSK