STUDIUM UWARUNKOWAŃ I KIERUNKÓW ZAGOSPODAROWANIA PRZESTRZENNEGO MIASTA GDAŃSKA

Załącznik Nr 2 do Uchwały Nr XVIII/431/07 Rady Miasta Gdańska z dnia 20.12.2007 r.

12

STRUKTURA FUNKCJONALNO - PRZESTRZENNA - STAN ZDETERMINOWANY

RYSUNEK INFORMACYJNO - PROMOCYJNY

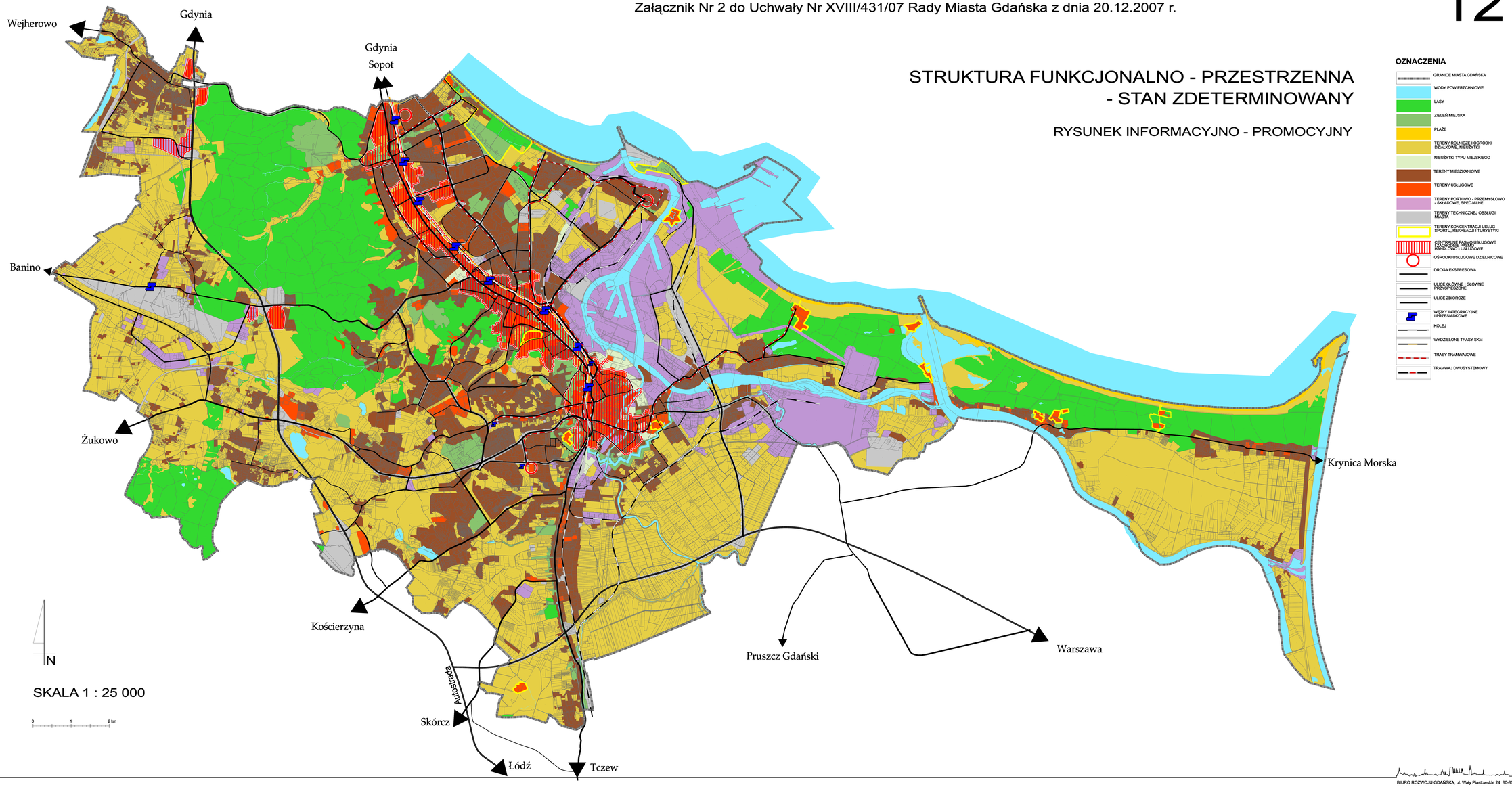

BIURO ROZWOJU GDAŃSKA, ul. Wały Piastowskie 24 80-855 GDAŃSK